PC Engine

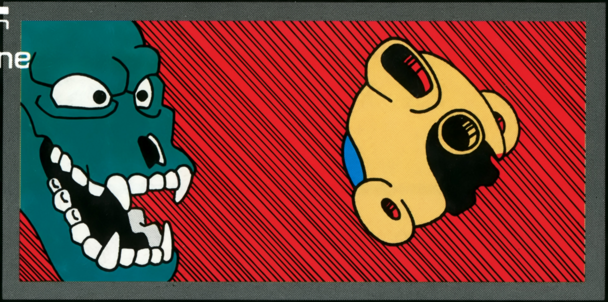

# ROCK・ON

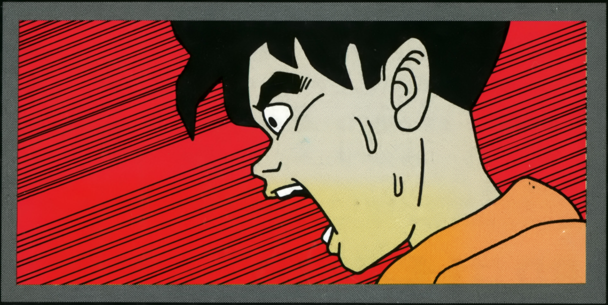

株式会社ビッグ・クラブ

HuCARD

このたびは、ビッグ・クラブ のHuCARD、" ロック・オン "を
お買い上げいただき、誠にありがとうございました。

ご使用の前に、取扱い方、使用上の注意等、この「取扱説明書」をよくお読みいただき、正しい使用法でご愛用ください。なお、この「取扱説明書」は大切に保管してください。

1 精密機器ですので、極端な温度・湿度条件下での使用や保管、および強いショックを避けてください。また、カードを無理に折り曲げたりもしないでください。

2 端子部に触れたり、水にぬらす等して汚さないでください。故障の原因となります。

3 シンナー、ベンジン等の揮発油でふかないでください。

4 テレビ画面からは、できるだけ離れて（2メートル程度）プレイしてください。

5 長時間プレイする場合は、健康のため、1時間ごとに5～10分の小休止をとってください。

※リセット方法
ゲーム中にRUNボタンを押しながらSELECTボタンを押すと、ゲームを最初からやりなおすことができます。

## HuCARD はHE system専用のゲームカードです。

※品質には万全を期していますが、万一製品に当社の責任による不都合がありました場合、新しい製品とお取りかえいたします それ以外の責任はご容赦ください ※このソフトを当社に無断で複製すること、及び賃借業に使用することを禁じます。

# 物語

遠い　遠い　　はるか未来・・・。

かなた宇宙の片隅にバスターズと呼ばれる一族がいた。彼らは「賞金めあての宝さがし」を楽しむもっぱら冒険好きなエリート戦士の集団であった。

さぁ君はバスターズ一族の戦士です。マクミランMP４に乗り込み、かつてない恐怖と謎につつまれた「フィサの財宝」を手に入れるべく冒険へ旅立ってください！

# 操作方法

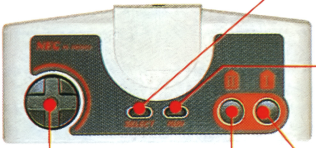

**SELECT**
ゲームスタートに使用します。

**RUN**
アイテム選択に使用します。

**方向キー**
マクミランMP4の移動に使用します。

**IIボタン**
アイテムを使用します。

**Iボタン**
SHOTに使用します。

# アイテム紹介

★印５つが最高得点です。

| アイテム名 | 効果 | 使用価値 |
| --- | --- | --- |
| スピードアップ | ６段階のスピードアップが可能！ | ★★★ |
| レーザー | 敵を貫通して激破する光線！ | ★★★ |
| ２ウェイ | 上下方向に発射するミサイル！ | ★ |
| ３ウェイ | 前３方向に発射するミサイル！ | ★★ |
| ８ウェイ | 全８方向に発射するミサイル！ | ★★★ |
| フロントファイヤ | 前方向に強烈な炎が吹き出す！ | ★★ |
| バックファイヤ | 後方向に強烈な炎が吹き出す！ | ★★ |
| ファイアボール | 自機は炎の玉となり敵にアタック！ | ★★★★★ |
| クラック | 下方向に爆弾が落ちる！ | ★★★ |
| ナパーム | ミサイルは円状に爆発！破壊度UP！ | ★★★ |
| ロックオンミサイル | 発射時に最も近い敵を追尾激破！ | ★★★★★ |
| ツインズ | 前後方向に発射するミサイル！ | ★★ |
| フロンクラッシュ | 前方敵全滅光線！ | ★★★ |
| スネーク | 自機から強烈な稲妻が走り敵を激破！ | ★★★★ |
| バリヤ | 自機を包み込んで敵からの攻撃を防ぐ！ | ★★★ |
| ワープ | 次画面へ一気に進める！ | ★★★ |
| 逆ワープ | 前画面へ一気に押し戻される！ | ★ |
| １UP | 自機が１機増える！ | ★★★★★ |

# ステージ紹介

ようこそロック・オンの世界へ！さぁ冒険の始まりです。４つのゾーンを駆けめぐり「フィサの財宝」を手に入れてください。

# ゲームアドバイス

戦闘シーンは画面の下側に所得アイテムが表示されます。また、アイテムは一部を除いて3つまでしか持てません。そのため戦闘に応じたアイテム設定をし、スムーズな戦闘を行って下さい。

うおっ！金貨がいっぱい。ところでこのロック・オンにはちょっとした「謎解き」が盛り込まれているんだ。だからただがむしゃらに突き進んだってハッピーエンドは訪ずれないのさっ。さぁどうする？

おっと！かわいい女の子だぞ！・・・などと見とれててはいけません。この女の子、実は重要なヒントを教えてくれるいわゆるマリアさまってとこだねっ。さぁて、いったいどこで会えるのやら。

# 敵キャラクター紹介

驚愕の敵！ちょっと紹介

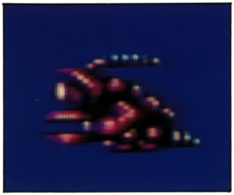

ROPUTERU

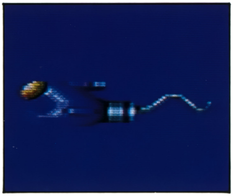

GURABU

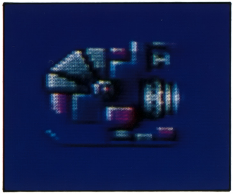

SK-YR1

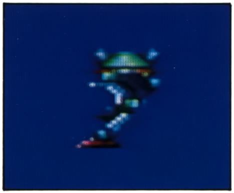

DUCK

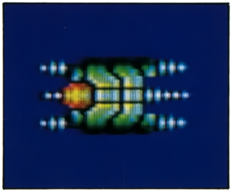

RABI

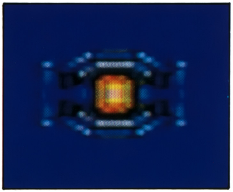

HIRAKU

C-KNIGHT

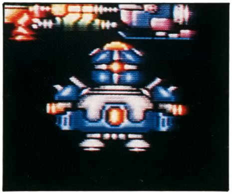

P-CO2

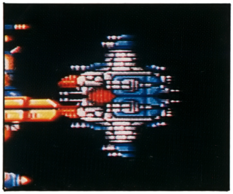

B-Z

# 株式会社ビッグ・クラブ

東京都杉並区阿佐谷南３-49-2 美鶴ビル２F
TEL 03-398-8350